

# TAK dla równowagi w utrzymaniu wód

Projekt Planu utrzymania wód w regionie wodnym Łyny i  
Węgorapy, regionie wodnym Narwi oraz regionie wodnym Niemna  
- obszar działania PGW Wody Polskie Regionalnego Zarządu  
Gospodarki Wodnej w Białymstoku



# Utrzymanie wód oraz Plan utrzymania wód

**Utrzymanie wód** - utrzymanie rzek, strug, strumieni i potoków oraz innych wód płynących oraz jezior.

Utrzymanie wód może obejmować zachowanie stanu dna i brzegów danego odcinka cieku lub jeziora, remont lub konserwację istniejących budowli regulacyjnych i ubezpieczeń w obrębie urządzeń wodnych (Art. 227 ust. 1 ustawy Prawo wodne (Dz.U.2024.1087 t.j. z dnia 2024.07.10 ze zm.)).

**Plan utrzymania wód** (dalej: PUW) jest dokumentem planistycznym (Art. 315 ustawy PW), instrumentem zarządzania zasobami wodnymi, który ma za zadanie wspomóc właściciela wód w realizowaniu jego ustawowych obowiązków z zakresu gospodarowania wodami.

# Utrzymanie wód oraz Plan utrzymania wód

**Cele utrzymania wód** zostały sprecyzowane w ustawie PW (Art. 227 ust. 2):

Zapewnienie:

- ochrony przed powodzią i suszą;
- spływu lodu oraz przeciwdziałanie powstawaniu niekorzystnych zjawisk lodowych;
- warunków umożliwiających korzystanie z wód;
- warunków eksploatacyjnych śródlądowych dróg wodnych;
- działania urządzeń wodnych, w szczególności ich odpowiedniego stanu technicznego i funkcjonalnego.

# Utrzymanie wód oraz Plan utrzymania wód

**PUW to zestawienie planowanych działań utrzymaniowych** wraz z identyfikacją **odcinków wód oraz zagrożeń** dla swobodnego przepływu wód oraz spływu lodów, a także **wykazem znaczących budowli regulacyjnych i urządzeń wodnych**.

**PUW** opracowuje się dla **regionów wodnych**, w obszarze działania **regionalnego zarządu gospodarki wodnej (RZGW)**.

PUW powinien zawierać uzasadnienie konieczności realizacji poszczególnych działań oraz uwarunkowania ich realizacji.



# Obowiązujące Plany utrzymania wód i zmiany prawne

**Obowiązek opracowania PUW** - zmiana ustawy PW z 2014 r.

Opracowanie i ustanowienie w 2016 r. PUW mających obowiązywać 6 lat na obszarach siedmiu RZGW.

Zmiany prawne po 2016 r. i przyczyny koniecznych zmian PUW:

- reforma gospodarki wodnej w Polsce (2018 r.);
- zmiany zapisów ustawy PW regulujących kwestie opracowania PUW, w tym przede wszystkim:
  - podmiot przyjmujący: obecnie wojewoda, poprzednio dyrektor RZGW;
  - uzgadnianie dokumentu: obecnie z Wodami Polskimi, poprzednio z prezesem KZGW oraz z właściwymi marszałkami województw;
  - aktualizacja PUW: obecnie brak zapisów, poprzednio co 6 lat;
  - możliwość wystąpienia z roszczeniem o odszkodowanie: obecnie prawo do roszczeń odszkodowawczych (Art. 471 ustawy PW), poprzednio brak takich ustaleń.

# Działania utrzymaniowe – katalog działań

Działania utrzymaniowe ujęte w PUW muszą uwzględniać konieczność osiągnięcia celów środowiskowych, przy uwzględnieniu dopuszczalności zastosowania odstępstw od tych celów.

Katalog działań utrzymaniowych (Art. 227 ust.3 ustawy PW):

- **Działanie 1** Wykaszanie roślin z dna oraz brzegów śródlądowych wód powierzchniowych;
- **Działanie 2** usuwanie roślin pływających i korzeniących się w dnie śródlądowych wód powierzchniowych;
- **Działanie 3** usuwanie drzew i krzewów porastających dno oraz brzegi śródlądowych wód powierzchniowych;
- **Działanie 4** usuwanie ze śródlądowych wód powierzchniowych przeszkód naturalnych oraz wynikających z działalności człowieka;



# Działania utrzymaniowe – katalog działań

- **Działanie 5** zasypywanie wyrw w brzegach i dnie śródlądowych wód powierzchniowych oraz ich zabudowę biologiczną;
- **Działanie 6** udrażnianie śródlądowych wód powierzchniowych przez usuwanie zatorów utrudniających swobodny przepływ wód oraz usuwanie namulów i rumoszu;
- **Działanie 7** remont lub konserwację stanowiących własność właściciela wód:
  - a) ubezpieczeń w obrębie urządzeń wodnych,
  - b) budowli regulacyjnych;
- **Działanie 8** rozbiórkę lub modyfikację tam bobrowych oraz zasypywanie nor bobrów lub nor innych zwierząt w brzegach śródlądowych wód powierzchniowych.

# Działania utrzymaniowe – katalog działań

Katalog działań utrzymaniowych jest katalogiem zamkniętym.

Działania utrzymaniowe ujęte w PUW **nie dotyczą**:

- działań na **wałach i międzywałach**;
- remontu lub konserwacji **urządzeń wodnych**- m.in. te wynikające z ustawy Prawo budowlane, decyzji nakazowych organów budowlanych, decyzji UDT itp. nie stanowią działania utrzymaniowego wg PUW (przykłady: zaporą, skarpy zbiornika wodnego, urządzenia upustowe na zbiorniku, jazy);
- działań na **rowach i kanałach** (z wyjątkiem przyjętym na potrzeby opracowania, gdy urządzenia te stanowią JCWP liniową).



# Zawartość Planu utrzymania wód

**Projekt Planu utrzymania wód** w regionie wodnym Łyny i Węgorapy, w regionie wodnym Narwi oraz w regionie wodnym Niemna - obszar działania PGW Wody Polskie Regionalnego Zarządu Gospodarki Wodnej w Białymstoku

Na projekt Planu utrzymania wód składają się załączniki tabelaryczne - wykazy stanowiące załączniki projektu PUW, które będą stanowić załączniki do rozporządzenia ustanawiającego PUW:

**Załącznik 1** - Wykaz odcinków śródlądowych wód powierzchniowych, w obrębie których występują zagrożenia dla swobodnego przepływu wód oraz spływu lodów, z rozróżnieniem rodzajów zagrożeń, o których mowa w art. 327 ust. 1 pkt 1 ustawy z dnia 20 lipca 2017 r. Prawo wodne (t.j. Dz.U. 2024 poz. 1087 ze zm.);

**Załącznik 2** - Wykaz będących własnością Skarbu Państwa budowli regulacyjnych i urządzeń wodnych o istotnym znaczeniu dla zarządzania wodami, o których mowa w art. 327 ust. 1 pkt 2 ustawy z dnia 20 lipca 2017 r. Prawo wodne (t.j. Dz.U. 2024 poz. 1087 ze zm.);

# Projekt PUW- Załącznik nr 1- Wykaz zagrożeń



PLANY  
UTRZYMANIA  
WÓD



Państwowe  
Gospodarstwo Wody  
Polskie

Opracowanie projektu Planu utrzymania wód w regionie wodnym Łyny i Węgorapy, w regionie wodnym Narwi oraz w regionie wodnym Niemna – obszar działania PGW Wody Polskie Regionalnego Zarządu Gospodarki Wodnej w Białymstoku wykazy stanowiące załączniki projektu PUW







Warszawa, sierpień 2024 r.

Załącznik nr 1. Plan utrzymania wód w regionie wodnym Łyny i Węgorapy, w regionie wodnym Narwi oraz w regionie wodnym Niemna – obszar działania PGW Wody Polskie Regionalnego Zarządu Gospodarki Wodnej w Białymstoku - Wykaz obiektów śródlądowych wód powierzchniowych, w obrębie których występuje zagrożenie dla swobodnego przepływu wód oraz spływu łodzi, z rozłożeniem natężenia zagrożenia, w skali 1:100 000, z datą 20 lipca 2017 r. (zaktualizowano 20.08.2024 r.)																						
Lp.	Id obiektu wód	Krajowy kod jednolitego zapisu wód powierzchniowych (JCWP)	Nazwa jednolitego zapisu wód powierzchniowych (JCWP)	Nazwa	Rodzaj (skł. jezior)	Wody w dzień i w nocy												Lokalizacja występowania administracyjnego i zarządczego w gospodarce wodnej				
						Kilometr- do	Określenie obiektów śródlądowych wód powierzchniowych, w obrębie których występuje zagrożenie dla swobodnego przepływu wód oraz spływu łodzi wraz z identyfikacją zagrożeń												Jednostka PGW RP	Region wodny	Wypowiedzenie	
							1	2	3	4	5	6	7	8	9	10	11	12				13
1	2	3	4	5	6	7	8	9	10	11	12	13	14	15	16	17	18	19	20	21		
1	7186101-4801-4801-8043-804378179	ŁY30479	Symar	Technika (Struga 77m)	dek	0,000	3,080	0	1	1	0	0	0	0	0	0	0	0	0	Łęka	Łęka	wypowiedzenie
2	4403114-1084-4084-8043-804317678	ŁY30479	Symar	Technika (Struga 77m)	dek	0,000	8,080	0	1	1	0	0	0	0	0	0	0	0	0	Łęka	Łęka	wypowiedzenie
3	4403114-1084-4084-8043-804317678	ŁY30479	Symar	Technika (Struga 77m)	dek	0,000	8,080	0	1	1	0	0	0	0	0	0	0	0	0	Łęka	Łęka	wypowiedzenie
4	1114014-4779-4779-8043-804317678	ŁY30479	Symar	Technika (Struga 77m)	dek	0,000	2,000	1	1	1	0	0	0	0	0	0	0	0	0	Łęka	Łęka	wypowiedzenie
5	4403114-1084-4084-8043-804317678	ŁY30479	Symar	Technika (Struga 77m)	dek	0,000	2,000	1	1	1	0	0	0	0	0	0	0	0	0	Łęka	Łęka	wypowiedzenie
6	4403114-1084-4084-8043-804317678	ŁY30479	Symar	Technika (Struga 77m)	dek	0,000	2,000	1	1	1	0	0	0	0	0	0	0	0	0	Łęka	Łęka	wypowiedzenie
7	1114014-4779-4779-8043-804317678	ŁY30479	Symar	Technika (Struga 77m)	dek	0,000	2,000	1	1	1	0	0	0	0	0	0	0	0	0	Łęka	Łęka	wypowiedzenie
8	4403114-1084-4084-8043-804317678	ŁY30479	Symar	Technika (Struga 77m)	dek	0,000	2,000	1	1	1	0	0	0	0	0	0	0	0	0	Łęka	Łęka	wypowiedzenie
9	4403114-1084-4084-8043-804317678	ŁY30479	Symar	Technika (Struga 77m)	dek	0,000	2,000	1	1	1	0	0	0	0	0	0	0	0	0	Łęka	Łęka	wypowiedzenie
10	4403114-1084-4084-8043-804317678	ŁY30479	Symar	Technika (Struga 77m)	dek	0,000	2,000	1	1	1	0	0	0	0	0	0	0	0	0	Łęka	Łęka	wypowiedzenie
11	4403114-1084-4084-8043-804317678	ŁY30479	Symar	Technika (Struga 77m)	dek	0,000	2,000	1	1	1	0	0	0	0	0	0	0	0	0	Łęka	Łęka	wypowiedzenie
12	4403114-1084-4084-8043-804317678	ŁY30479	Symar	Technika (Struga 77m)	dek	0,000	2,000	1	1	1	0	0	0	0	0	0	0	0	0	Łęka	Łęka	wypowiedzenie
13	4403114-1084-4084-8043-804317678	ŁY30479	Symar	Technika (Struga 77m)	dek	0,000	2,000	1	1	1	0	0	0	0	0	0	0	0	0	Łęka	Łęka	wypowiedzenie
14	4403114-1084-4084-8043-804317678	ŁY30479	Symar	Technika (Struga 77m)	dek	0,000	2,000	1	1	1	0	0	0	0	0	0	0	0	0	Łęka	Łęka	wypowiedzenie
15	4403114-1084-4084-8043-804317678	ŁY30479	Symar	Technika (Struga 77m)	dek	0,000	2,000	1	1	1	0	0	0	0	0	0	0	0	0	Łęka	Łęka	wypowiedzenie
16	4403114-1084-4084-8043-804317678	ŁY30479	Symar	Technika (Struga 77m)	dek	0,000	2,000	1	1	1	0	0	0	0	0	0	0	0	0	Łęka	Łęka	wypowiedzenie
17	4403114-1084-4084-8043-804317678	ŁY30479	Symar	Technika (Struga 77m)	dek	0,000	2,000	1	1	1	0	0	0	0	0	0	0	0	0	Łęka	Łęka	wypowiedzenie
18	4403114-1084-4084-8043-804317678	ŁY30479	Symar	Technika (Struga 77m)	dek	0,000	2,000	1	1	1	0	0	0	0	0	0	0	0	0	Łęka	Łęka	wypowiedzenie
19	4403114-1084-4084-8043-804317678	ŁY30479	Symar	Technika (Struga 77m)	dek	0,000	2,000	1	1	1	0	0	0	0	0	0	0	0	0	Łęka	Łęka	wypowiedzenie
20	4403114-1084-4084-8043-804317678	ŁY30479	Symar	Technika (Struga 77m)	dek	0,000	2,000	1	1	1	0	0	0	0	0	0	0	0	0	Łęka	Łęka	wypowiedzenie
21	4403114-1084-4084-8043-804317678	ŁY30479	Symar	Technika (Struga 77m)	dek	0,000	2,000	1	1	1	0	0	0	0	0	0	0	0	0	Łęka	Łęka	wypowiedzenie
22	4403114-1084-4084-8043-804317678	ŁY30479	Symar	Technika (Struga 77m)	dek	0,000	2,000	1	1	1	0	0	0	0	0	0	0	0	0	Łęka	Łęka	wypowiedzenie
23	4403114-1084-4084-8043-804317678	ŁY30479	Symar	Technika (Struga 77m)	dek	0,000	2,000	1	1	1	0	0	0	0	0	0	0	0	0	Łęka	Łęka	wypowiedzenie
24	4403114-1084-4084-8043-804317678	ŁY30479	Symar	Technika (Struga 77m)	dek	0,000	2,000	1	1	1	0	0	0	0	0	0	0	0	0	Łęka	Łęka	wypowiedzenie
25	4403114-1084-4084-8043-804317678	ŁY30479	Symar	Technika (Struga 77m)	dek	0,000	2,000	1	1	1	0	0	0	0	0	0	0	0	0	Łęka	Łęka	wypowiedzenie

TAK dla równowagi w utrzymaniu wód

# Projekt PUW- Załącznik nr 2- Wykaz budowli regulacyjnych i urządzeń wodnych

Załącznik nr 2. Plan utrzymania wód w regionie wodnym Łępy i Węgrów, w regionie wodnym Nawał oraz w regionie wodnym Narewa – obszar działania PGW Wody Polskie Regionalnego Zarządu Gospodarki Wodnej w Białymstoku – Wykaz budowlanych własności Skarbu Państwa budowli regulacyjnych i urządzeń wodnych o istotnym znaczeniu dla zarządzania wodami, o których mowa w art. 327 ust. 1 pkt 2 ustawy z dnia 20 lipca 2017 r. Prawo wodne (t.j. Dz.U. 2024 poz. 1087)

Lp.	Identyfikator wód	Krajowa jednostka jednolitej części wód powierzchniowych (JCWP)	Nazwa jednolitej części wód powierzchniowych (JCWP)	Nazwa	Rodzaj (stok, jezioro)	Wody w zlewni JCWP				Podmiot wykonujący opracowanie właścicielskie do wód	Wzrost urządzeń wodnych budowlanych własności Skarbu Państwa o istotnym znaczeniu dla zarządzania wodami	Lokalizacja względem podziału administracyjnego i zarządzania w gospodarstwie wodnym					Dodatkowe wyjaśnienia
						Kilometraż						Budowle regulacyjne (rodzaj, nazwa, lokalizacja, kilometr, zasięg (od km do km))	Urządzenia wodne pozostałe (rodzaj, nazwa, lokalizacja, kilometr, zasięg (od km do km))	Jednostka PGW WP	Region wodny	Województwo	
						od	do	7	8								
1	4-347171-9021-6-1-949b-17740000174	RW700009182329	Stara Gółgaj	Gółgaj	ciok	0,000	2,400	PGW Wody Polskie RZGW w Białymstoku	zaj			RZGW w Białymstoku	Zarząd Złotych	W Łępy i Węgrów	warmińsko-mazurskie		
2	4-347171-9021-6-1-949b-17740000174	RW700009182329	Stara Gółgaj	Gółgaj	ciok	2,400	14,331	PGW Wody Polskie RZGW w Białymstoku	zaj			RZGW w Białymstoku	Zarząd Złotych	W Łępy i Węgrów	warmińsko-mazurskie		
3	4-347171-9021-6-1-949b-17740000174	RW700009182329	Stara Gółgaj	Gółgaj	ciok	14,331	15,270	PGW Wody Polskie RZGW w Białymstoku	zaj			RZGW w Białymstoku	Zarząd Złotych	W Łępy i Węgrów	warmińsko-mazurskie		
4	4-347171-9021-6-1-949b-17740000174	RW700009182329	Stara Gółgaj	Gółgaj	ciok	15,270	17,901	PGW Wody Polskie RZGW w Białymstoku	zaj			RZGW w Białymstoku	Zarząd Złotych	W Łępy i Węgrów	warmińsko-mazurskie		
5	4-347171-9021-6-1-949b-17740000174	RW700009182329	Stara Gółgaj	Gódnicko	ciok	0,000	10,864	PGW Wody Polskie RZGW w Białymstoku	zaj			RZGW w Białymstoku	Zarząd Złotych	W Łępy i Węgrów	warmińsko-mazurskie		
6	4-347171-9021-6-1-949b-17740000174	RW700009182329	Stara Gółgaj	Młotki, Kamul	ciok	0,000	5,817	PGW Wody Polskie RZGW w Białymstoku	zaj			RZGW w Białymstoku	Zarząd Złotych	W Łępy i Węgrów	warmińsko-mazurskie		
7	4-347171-9021-6-1-949b-17740000174	RW700009182329	Stara Gółgaj	Stara Gółgaj	ciok	9,800	17,652	PGW Wody Polskie RZGW w Białymstoku	zaj			RZGW w Białymstoku	Zarząd Złotych	W Łępy i Węgrów	warmińsko-mazurskie		
8	4-347171-9021-6-1-949b-17740000174	RW700009182329	Stara Gółgaj	Stara Gółgaj	ciok	0,000	13,246	PGW Wody Polskie RZGW w Białymstoku	zaj			RZGW w Białymstoku	Zarząd Złotych	W Łępy i Węgrów	warmińsko-mazurskie		
9	4-347171-9021-6-1-949b-17740000174	RW700009182329	Stara Gółgaj	Stara Gółgaj	ciok	0,000	9,846	PGW Wody Polskie RZGW w Białymstoku	zaj			RZGW w Białymstoku	Zarząd Złotych	W Łępy i Węgrów	warmińsko-mazurskie		
10	4-347171-9021-6-1-949b-17740000174	RW700009182329	Stara Gółgaj	Stara Gółgaj	ciok	0,000	12,350	PGW Wody Polskie RZGW w Białymstoku	zaj			RZGW w Białymstoku	Zarząd Złotych	W Łępy i Węgrów	warmińsko-mazurskie		
11	4-347171-9021-6-1-949b-17740000174	RW700009182329	Stara Gółgaj	Stara Gółgaj	ciok	0,000	25,730	PGW Wody Polskie RZGW w Białymstoku	zaj			RZGW w Białymstoku	Zarząd Złotych	W Łępy i Węgrów	warmińsko-mazurskie		
12	4-347171-9021-6-1-949b-17740000174	RW700009182329	Stara Gółgaj	Stara Gółgaj	ciok	0,000	2,700	PGW Wody Polskie RZGW w Białymstoku	zaj			RZGW w Białymstoku	Zarząd Złotych	W Łępy i Węgrów	warmińsko-mazurskie		
13	4-347171-9021-6-1-949b-17740000174	RW700009182329	Stara Gółgaj	Stara Gółgaj	ciok	0,000	10,322	PGW Wody Polskie RZGW w Białymstoku	zaj			RZGW w Białymstoku	Zarząd Złotych	W Łępy i Węgrów	warmińsko-mazurskie		
14	4-347171-9021-6-1-949b-17740000174	RW700009182329	Stara Gółgaj	Stara Gółgaj	ciok	0,000	7,260	PGW Wody Polskie RZGW w Białymstoku	zaj			RZGW w Białymstoku	Zarząd Złotych	W Łępy i Węgrów	warmińsko-mazurskie		
15	4-347171-9021-6-1-949b-17740000174	RW700009182329	Stara Gółgaj	Stara Gółgaj	ciok	0,000	24,700	PGW Wody Polskie RZGW w Białymstoku	zaj			RZGW w Białymstoku	Zarząd Złotych	W Łępy i Węgrów	warmińsko-mazurskie		
16	4-347171-9021-6-1-949b-17740000174	RW700009182329	Stara Gółgaj	Stara Gółgaj	ciok	0,000	28,700	PGW Wody Polskie RZGW w Białymstoku	zaj			RZGW w Białymstoku	Zarząd Złotych	W Łępy i Węgrów	warmińsko-mazurskie		
17	4-347171-9021-6-1-949b-17740000174	RW700009182329	Stara Gółgaj	Stara Gółgaj	ciok	0,000	1,484	PGW Wody Polskie RZGW w Białymstoku	zaj			RZGW w Białymstoku	Zarząd Złotych	W Łępy i Węgrów	warmińsko-mazurskie		
18	4-347171-9021-6-1-949b-17740000174	RW700009182329	Stara Gółgaj	Stara Gółgaj	ciok	0,000	8,502	PGW Wody Polskie RZGW w Białymstoku	zaj			RZGW w Białymstoku	Zarząd Złotych	W Łępy i Węgrów	warmińsko-mazurskie		
19	4-347171-9021-6-1-949b-17740000174	RW700009182329	Stara Gółgaj	Stara Gółgaj	ciok	0,000	84,000	PGW Wody Polskie RZGW w Białymstoku	zaj			RZGW w Białymstoku	Zarząd Złotych	W Łępy i Węgrów	warmińsko-mazurskie		
20	4-347171-9021-6-1-949b-17740000174	RW700009182329	Stara Gółgaj	Stara Gółgaj	ciok	0,000	2,553	PGW Wody Polskie RZGW w Białymstoku	zaj			RZGW w Białymstoku	Zarząd Złotych	W Łępy i Węgrów	warmińsko-mazurskie		
21	4-347171-9021-6-1-949b-17740000174	RW700009182329	Stara Gółgaj	Stara Gółgaj	ciok	0,000	6,282	PGW Wody Polskie RZGW w Białymstoku	zaj			RZGW w Białymstoku	Zarząd Złotych	W Łępy i Węgrów	warmińsko-mazurskie		
22	4-347171-9021-6-1-949b-17740000174	RW700009182329	Stara Gółgaj	Stara Gółgaj	ciok	0,000	7,628	PGW Wody Polskie RZGW w Białymstoku	zaj			RZGW w Białymstoku	Zarząd Złotych	W Łępy i Węgrów	warmińsko-mazurskie		
23	4-347171-9021-6-1-949b-17740000174	RW700009182329	Stara Gółgaj	Stara Gółgaj	ciok	0,000	8,895	PGW Wody Polskie RZGW w Białymstoku	zaj			RZGW w Białymstoku	Zarząd Złotych	W Łępy i Węgrów	warmińsko-mazurskie		
24	4-347171-9021-6-1-949b-17740000174	RW700009182329	Stara Gółgaj	Stara Gółgaj	ciok	0,000	10,469	PGW Wody Polskie RZGW w Białymstoku	zaj			RZGW w Białymstoku	Zarząd Złotych	W Łępy i Węgrów	warmińsko-mazurskie		
25	4-347171-9021-6-1-949b-17740000174	RW700009182329	Stara Gółgaj	Stara Gółgaj	ciok	0,000	5,550	PGW Wody Polskie RZGW w Białymstoku	zaj			RZGW w Białymstoku	Zarząd Złotych	W Łępy i Węgrów	warmińsko-mazurskie		
26	4-347171-9021-6-1-949b-17740000174	RW700009182329	Stara Gółgaj	Stara Gółgaj	ciok	0,000	12,352	PGW Wody Polskie RZGW w Białymstoku	zaj			RZGW w Białymstoku	Zarząd Złotych	W Łępy i Węgrów	warmińsko-mazurskie		

TAK dla równowagi w utrzymaniu wód

# Zawartość Planu utrzymania wód

**Załącznik 3a** – Wykaz planowanych działań, o których mowa w art. 227 ust. 3 ustawy z dnia 20 lipca 2017 r. Prawo wodne (t.j. Dz.U. 2024 poz. 1087 ze zm.)

wskazujący podmiot odpowiedzialny za realizację działań, uzasadnienie konieczności realizacji działań w tym spodziewane efekty ich realizacji oraz szacunkową analizę kosztów i korzyści wynikających z planowanych działań;

**Załącznik 3b** – Doprecyzowanie informacji dla działań, o których mowa w art. 227 ust. 3 pkt 3, 6 i 7 ustawy z dnia 20 lipca 2017 r. Prawo wodne (t.j. Dz.U. 2024 poz. 1087 ze zm.)

wskazujący zakres, rozmiar, przybliżoną lokalizację działań oraz terminy i sposoby prowadzenia działań.

# Projekt PUW- Załącznik nr 3a- Wykaz działań utrzymaniovych

14			15			16			17			18			19			20			21			22			23			24			25			26			27			28			29			30			31			32			33			34			35			36			37			38			39			40			41			42			43			44			45			46			47			48			49			50			51			52			53			54			55			56			57			58			59			60			61			62			63			64			65			66			67			68			69			70			71			72			73			74			75			76			77			78			79			80			81			82			83			84			85			86			87			88			89			90			91			92			93			94			95			96			97			98			99			100		
14			15			16			17			18			19			20			21			22			23			24			25			26			27			28			29			30			31			32			33			34			35			36			37			38			39			40			41			42			43			44			45			46			47			48			49			50			51			52			53			54			55			56			57			58			59			60			61			62			63			64			65			66			67			68			69			70			71			72			73			74			75			76			77			78			79			80			81			82			83			84			85			86			87			88			89			90			91			92			93			94			95			96			97			98			99			100		
14			15			16			17			18			19			20			21			22			23			24			25			26			27			28			29			30			31			32			33			34			35			36			37			38			39			40			41			42			43			44			45			46			47			48			49			50			51			52			53			54			55			56			57			58			59			60			61			62			63			64			65			66			67			68			69			70			71			72			73			74			75			76			77			78			79			80			81			82			83			84			85			86			87			88			89			90			91			92			93			94			95			96			97			98			99			100		
14			15			16			17			18			19			20			21			22			23			24			25			26			27			28			29			30			31			32			33			34			35			36			37			38			39			40			41			42			43			44			45			46			47			48			49			50			51			52			53			54			55			56			57			58			59			60			61			62			63			64			65			66			67			68			69			70			71			72			73			74			75			76			77			78			79			80			81			82			83			84			85			86			87			88			89			90			91			92			93			94			95			96			97			98			99			100		
14			15			16			17			18			19			20			21			22			23			24			25			26			27			28			29			30			31			32			33			34			35			36			37			38			39			40			41			42			43			44			45			46			47			48			49			50			51			52			53			54			55			56			57			58			59			60			61			62			63			64			65			66			67			68			69			70			71			72			73			74			75			76			77			78			79			80			81			82			83			84			85			86			87			88			89			90			91			92			93			94			95			96			97			98			99			100		
14			15			16			17			18			19			20			21			22			23			24			25			26			27			28			29			30			31			32			33			34			35			36			37			38			39			40			41			42			43			44			45			46			47			48			49			50			51			52			53			54			55			56			57			58			59			60			61			62			63			64			65			66			67			68			69			70			71			72			73			74			75			76			77			78			79			80			81			82			83			84			85			86			87			88			89			90			91			92			93			94			95			96			97			98			99			100		
14			15			16			17			18			19			20			21			22			23			24			25			26			27			28			29			30			31			32			33			34			35			36			37			38			39			40			41			42			43			44			45			46			47			48			49			50			51			52			53			54			55			56			57			58			59			60			61			62			63			64			65			66			67			68			69			70			71			72			73			74			75			76			77			78			79			80			81			82			83			84			85			86			87			88			89			90			91			92			93			94			95			96			97			98			99			100		
14			15			16			17			18			19			20			21			22			23			24			25			26			27			28			29			30			31			32			33			34			35			36			37			38			39			40			41			42			43			44			45			46			47			48			49			50			51			52			53			54			55			56			57			58			59			60			61			62			63			64			65			66			67			68			69			70			71			72			73			74			75			76			77			78			79			80			81			82			83			84			85			86			87			88			89			90			91			92			93			94			95			96			97			98			99			100		
14			15			16			17			18			19			20			21			22			23			24			25			26			27			28			29			30			31			32			33			34			35			36			37			38			39			40			41			42			43			44			45			46			47			48			49			50			51			52			53			54			55			56			57			58			59			60			61			62			63			64			65			66			67			68			69			70			71			72			73			74			75			76			77			78			79			80			81			82			83			84			85			86			87			88			89			90			91			92			93			94			95			96			97			98			99			100		
14			15			16			17			18			19			20			21			22			23			24			25			26			27			28			29			30			31			32			33			34			35			36			37			38			39			40			41			42			43			44			45			46			47			48			49			50			51			52			53			54			55			56			57			58			59			60			61			62			63			64			65			66			67			68			69			70			71			72			73			74			75			76			77			78			79			80			81			82			83			84			85			86			87			88			89			90			91			92			93			94			95			96			97			98			99			100		
14			15			16			17			18			19			20			21			22			23			24			25			26			27			28			29			30			31			32			33			34			35			36			37			38			39			40			41			42			43			44			45			46			47			48			49			50			51			52			53			54			55			56			57			58			59			60			61			62			63			64			65			66			67			68			69			70			71			72			73			74			75			76			77			78			79			80			81			82			83			84			85			86			87			88			89			90			91			92			93			94			95			96			97			98			99			100		
14			15			16			17			18			19			20			21			22			23			24			25			26			27			28			29			30			31			32			33			34			35			36			37			38			39			40			41			42			43			44			45			46			47			48			49			50			51			52			53			54			55			56			57			58			59			60			61			62			63			64			65			66			67			68			69			70			71			72			73			74			75			76			77			78			79			80			81			82			83			84			85			86			87			88			89			90			91			92			93			94			95			96			97			98			99			100		
14			15			16			17			18			19			20			21			22			23			24			25			26			27			28			29			30			31			32			33			34			35			36			37			38			39			40			41			42			43			44			45			46			47			48			49			50			51			52			53			54			55			56			57			58			59			60			61			62			63			64			65			66			67			68			69			70			71			72			73			74			75			76			77			78			79			80			81			82			83			84			85			86			87			88			89			90			91			92			93			94			95			96			97			98			99			100		
14			15			16			17			18			19			20			21			22			23			24			25			26			27			28			29			30			31			32			33			34			35			36			37			38			39			40			41			42			43			44			45			46			47			48			49			50			51			52			53			54			55			56			57			58			59			60			61			62			63			64			65			66			67			68			69			70			71			72			73			74			75			76			77			78			79			80			81			82			83			84			85			86			87			88			89			90			91			92			93			94			95			96			97			98			99			100		
14			15			16			17			18			19			20			21			22			23			24			25			26																																																																																																																																																																																																																																

# Projekt PUW- Załącznik nr 3b- Doprecyzowanie informacji dla działań

[illegible]



# Planowanie i realizacja Planu utrzymania wód

Podstawą merytoryczną opracowania aktualnych projektów PUW były potrzeby realizacji prac utrzymaniowych zgłoszone przez poszczególne RZGW.

Zgodnie z art. 240 ust. 3 pkt 16 oraz art. 240 ust. 4 pkt 8 ustawy PW, określające zadania jednostek Wód Polskich, RZGW są odpowiedzialne za planowanie działań utrzymaniowych, natomiast zarządy zlewni za ich realizację.

Zgłoszone działania zostały uszczegółowione oraz poddane analizom, w tym pod kątem zgodności z celami środowiskowymi.





# Wyniki oceny zgodności z celami środowiskowymi JCWP

Wynikiem przeprowadzonych ocen na etapie opracowania projektu PUW dla obszaru RZGW w Białymstoku, w RW Łyny i Węgorapy, RW Narwi oraz RW Niemna było **usunięcie z wykazu** planowanych działań:

- działania 1 na **4 odcinkach wód**,
- działania 2 na **4 odcinkach wód**,
- działania 3 na **2 odcinkach wód**,
- działania 4 na **1 odcinku wód**,
- działania 6 na **1 odcinku wód**,
- działania 8 na **58 odcinkach wód**.



# Wyniki oceny możliwego wpływu zaplanowanych działań- obszary chronione

Z wykazu planowanych działań usunięto również wszystkie działania zaplanowane **na 1 odcinku wód.**

# Wyniki oceny możliwego wpływu zaplanowanych działań- rekomendacje renaturyzacyjne

Zakres prowadzonych działań utrzymaniowych dla odcinków cieków, które znajdują się w zlewniach objętych rekomendacjami renaturyzacyjnymi w IIaPGW, zostały poddane dodatkowym analizom.

Przegląd zaplanowanych dla JCWP w IIaPGW działań renaturyzacyjnych:

- w odniesieniu do JCWP rzecznych działań o kodach:
  - **RWHM\_04.01-** Działania renaturyzacyjne;
  - **RWHM\_04.05-** Renaturyzacja jcwp z uwzględnieniem celów środowiskowych jcwp,

tj. działań niezbędnych do osiągnięcia celów środowiskowych ograniczających presję hydromorfologiczną;

# Wyniki oceny możliwego wpływu zaplanowanych działań- rekomendacje renaturyzacyjne

- w odniesieniu do JCWP jeziornych działań związanych z kształtowaniem stref buforowych o kodach:
  - **LWHM\_01.02** - Aktywne kształtowanie stref buforowych w pasie 15 m od linii brzegowej jezior;
  - **LWHM\_02.01**- Aktywne kształtowanie stref buforowych w obrębie litoralu polegające na mozaikowym usuwaniu trzcinowisk poza okresem wegetacyjnym i lęgowym;
  - **LWHM\_02.02**- Pozostawienie roślinności litoralnej do spontanicznego rozwoju;
- w odniesieniu do JCWP jeziornych działań renaturyzacyjnych o kodach:
  - **LWC\_02.01**- Opracowanie indywidualnego programu renaturyzacji jcwp;
  - **LWC\_02.02**- Wdrożenie indywidualnego programu renaturyzacji jcwp.

# Wyniki oceny możliwego wpływu zaplanowanych działań- rekomendacje renaturyzacyjne

Cel analizy - sprawdzenie, czy zaplanowane działania utrzymaniowe nie będą stały w kolizji z założonymi dla JCWP działaniami renaturyzacyjnymi.

Rezultaty przeprowadzonych prac:

- rezygnacja z części zaplanowanych działań jeśli były uznane za kolidujące z zaplanowanymi rekomendacjami do renaturyzacji;
- część ze wskazanych w IIaPGW tzw. działań renaturyzacyjnych, stanowią wskazanie do opracowania analiz sposobu prowadzenia działań restytucyjnych. Przedmiotowe analizy nie stanowią zakresu realizacji opracowania PUW ani sporządzanych dla nich prognoz OOS.

# Wyniki oceny możliwego wpływu zaplanowanych działań- działania minimalizujące

**Wniosek z przeprowadzonych prac** - realizacja większości działań określonych w PUW jest zasadna lub niekiedy możliwa wyłącznie z uwzględnieniem wytycznych i ograniczeń realizacyjnych, minimalizujących potencjalne niekorzystne oddziaływanie tych działań na środowisko.

W tym celu opracowano tzw. działaniami minimalizujące- działania określone w Załączniku 3a projektu PUW.

Działania **rekomendowane** lub **obligatoryjne**, w zależności od obecnego stanu JCWP w zakresie elementów oceny stanu ekologicznego, wrażliwych na zaplanowane działania utrzymaniowe.

Działania minimalizujące dot. wskazań i ograniczeń czasowych, obszarowych oraz dot. sposobu realizacji prac utrzymaniowych.

# Wyniki oceny możliwego wpływu zaplanowanych działań- działania minimalizujące

Katalog działań opracowano na podstawie wskazań i rekomendacji pochodzących z opracowań:

- Katalog dobrych praktyk w zakresie robót hydrotechnicznych i prac utrzymaniowych wraz z ustaleniem zasad ich wdrażania (MGGP, kwiecień 2018 r.);
- Dobre praktyki utrzymania rzek (WWF Polska, sierpień 2018 r.);
- Renaturyzacja wód – podręcznik dobrych praktyk renaturyzacji wód powierzchniowych (Multiconsult, kwiecień 2020 r.).



# Wykazy stanowiące załączniki projektu PUW – Wykaz wód i zagrożeń

Zidentyfikowane zagrożenia w obszarze RW Łyny i Węgorapy, RW Narwi oraz RW Niemna:

- 1389 pozycji (odcinki wód);
- 265 JCWP, w tym w 2 jeziornych i 1 zbiornikowej.

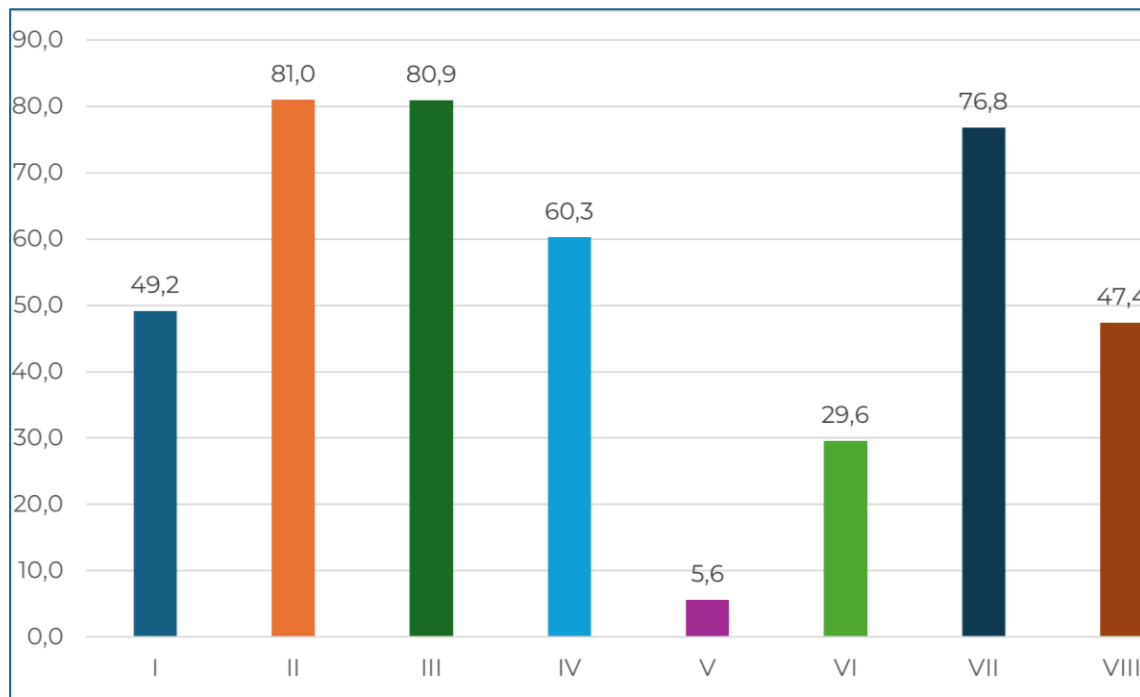

Wykres 1. Udział % odcinków wód zawartych w wykazie w poszczególnych kategoriach zagrożeń

# Wykazy stanowiące załączniki projektu PUW – Wykaz wód i zagrożeń

Najczęściej występujące zagrożenia:

- kategorii II – Akumulacja materiału wleczonego (81% odcinków wód);
- kategorii III – Zarastanie koryta cieku roślinnością korzeniącą się w dnie i brzegach (80,9 % odcinków wód);
- kategorii VII – Tamy bobrowe oraz nory dzikich zwierząt (76,8 % odcinków wód).



# Wykazy stanowiące załączniki projektu PUW – Wykaz budowli regulacyjnych i urządzeń wodnych

Zawartość wykazu w obszarze  
RW Łyny i Węgorapy, RW Narwi oraz  
RW Niemna:

- 614 pozycji (odcinki wód),  
w obrębie których zlokalizowane są  
budowle regulacyjne i/lub  
urządzenia wodne o istotnym  
znaczeniu dla zarządzania wodami;
- 194 JCWP (31 % JCWP) w obszarze  
RZGW Białystok.



# Wykazy stanowiące załączniki projektu PUW – Wykaz planowanych działań utrzymaniowych

Zaplanowane działania utrzymaniowe w obszarze RW Łyny i Węgorapy, RW Narwi oraz RW Niemna:

- 1110 pozycji (odcinki wód);
- 265 JCWP (42% JCWP wszystkich kategorii na obszarze RZGW).

Największą liczbą odcinków objęto działaniami:

- 6- 86,4% odcinków wód;
- 1 - 79,5% odcinków wód
- 8 – 75% odcinków wód

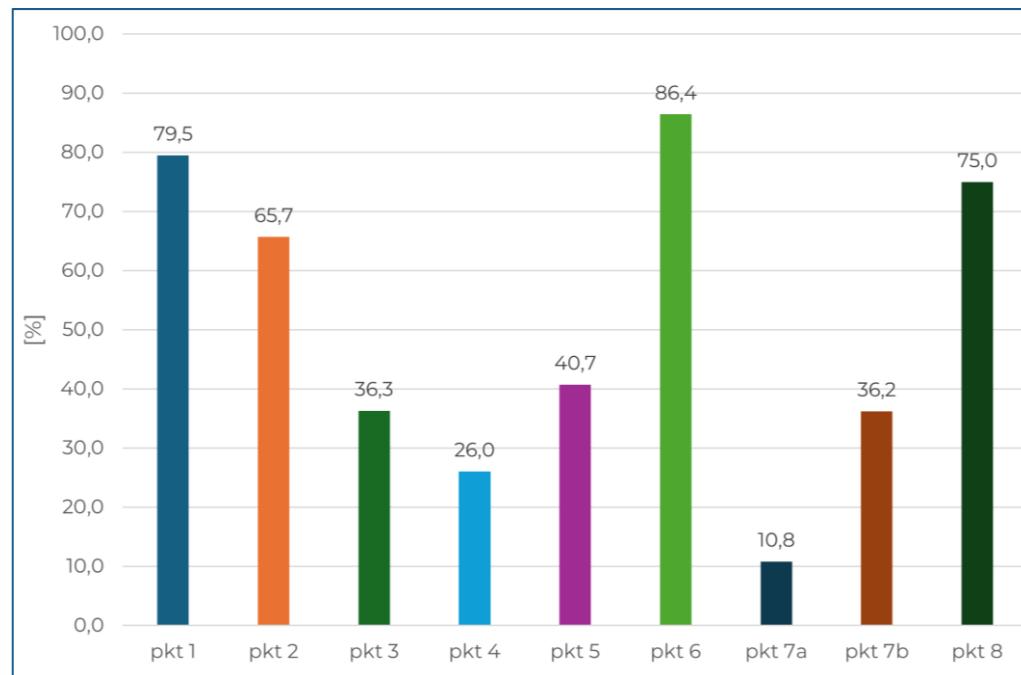

Wykres 2. Udział % odcinków wód zawartych w wykazie planowanych do objęcia poszczególnymi rodzajami działań utrzymaniowych



# Wykazy stanowiące załączniki projektu PUW – Wykaz planowanych działań utrzymaniowych

Na terenie RZGW w Białymstoku zaplanowano następującą liczbę poszczególnych działań utrzymaniowych:

- działanie z art. 227 ust. 3 pkt 1 dot. wykaszania roślin z dna oraz brzegów śródlądowych wód powierzchniowych - łącznie na 882 odcinkach cieków;
- działanie z art. 227 ust. 3 pkt 2 dot. usuwania roślin pływających i korzeniących się w dnie śródlądowych wód powierzchniowych - łącznie na 729 odcinkach cieków;
- działanie z art. 227 ust. 3 pkt 3 dot. usuwania drzew i krzewów porastających dno oraz brzegi śródlądowych wód powierzchniowych - łącznie na 403 odcinkach cieków;
- działanie z art. 227 ust. 3 pkt 4 dot. usuwania ze śródlądowych wód powierzchniowych przeszkód naturalnych oraz wynikających z działalności człowieka - łącznie na 289 odcinkach cieków;

# Wykazy stanowiące załączniki projektu PUW – Wykaz planowanych działań utrzymaniowych

- działanie z art. 227 ust. 3 pkt 5 dot. zasypywania wyrw w brzegach i dnie śródlądowych wód powierzchniowych oraz ich zabudowę biologiczną - łącznie na 452 odcinkach cieków;
- działanie z art. 227 ust. 3 pkt 6 dot. udrażniania śródlądowych wód powierzchniowych przez usuwanie zatorów utrudniających swobodny przepływ wód oraz usuwanie namulów i rumoszu - łącznie na 959 odcinkach cieków;
- działanie z art. 227 ust. 3 pkt 7 dot. remontu lub konserwacji stanowiących własność właściciela wód: ubezpieczeń w obrębie urządzeń wodnych - łącznie na 120 odcinkach cieków; budowli regulacyjnych - łącznie na 402 odcinkach cieków;
- działanie z art. 227 ust. 3 pkt 8 dot. rozbiórki lub modyfikacji tam bobrowych oraz zasypywania nor bobrów lub nor innych zwierząt w brzegach śródlądowych wód powierzchniowych - łącznie na 832 odcinkach cieków.

# DZIĘKUJĘ ZA UWAGĘ

